UWAGI:

osprzęt podtynkowy w ramkach wielokrotnych
puszki pod osprzęt z wkrętami
obwody łączyć w puszkach, zejścia pionowe pod tynkiem
instalacje oświetleniowe prowadzić pod tynkiem przewodem YDYżo 3/4/5x1,5
według oznaczeń na rysunku
instalacje do gniazd wtyczkowych prowadzić pod tynkiem przewodem YDYżo 3x2,5
instalacje do gniazd wtyczkowych dedykowanych prowadzić pod tynkiem przewodem YDYżo 3x2,5
wyłączniki na wys. 1,4m
do opraw z modułem awaryjnym podać fazę sprzed wyłącznika i podłączyć
blokadę świecenia awaryjnego, moduły awaryjne 1h
domofon zasilić przewodem YDYżo 3x1,5
instalacje internetowe i telefoniczne prowadzić korytarzem nad sufitem podwieszanym oraz pod tynkiem przewodem UTP LSOH 4x2x0,5 mm2, kat. 6
instalacje domofonowe prowadzić pod tynkiem przewodem UTP LSOH 2x2x0,5mm2

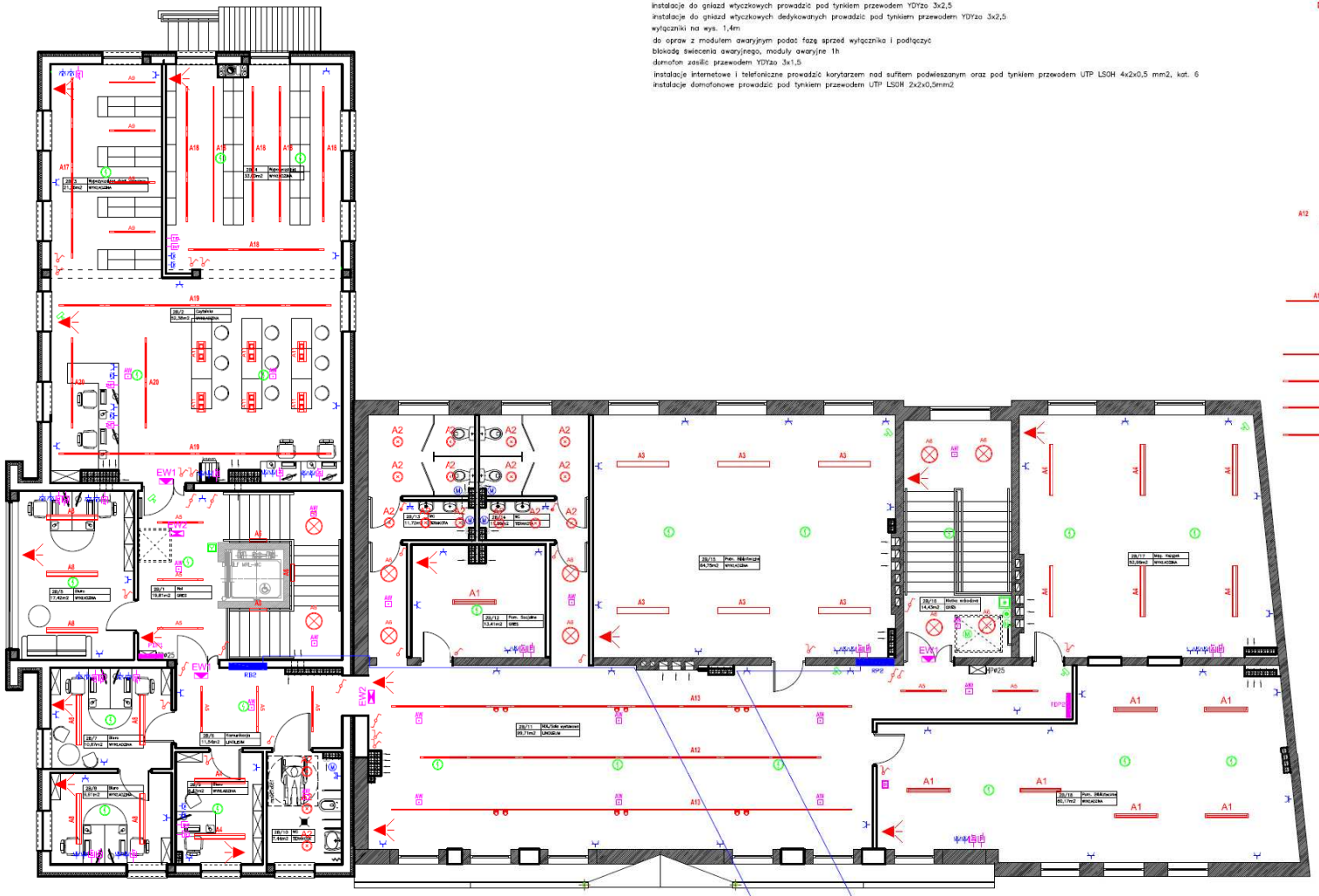

LEGENDA:

- A2 – COI 236 EVG
- A2 – BSN 136 EVG
- A3 – TR249 DP
- A4 – VRDU 235 EVG
- A5 – S4 154 DO
- A6 – TTT 236 EVG
- A7 – LAL W 11W
- A8 – VRDU 249 EVG
- A9 – S4 154 L
- A10 – TR228 DO
- A11 – LYRA 250W
- A12 – S3 MAZ 14x54W
- S3 MAZ 12x54W + 10x50W
- A14 – ZU 235W
- A15 – S4 RDU 5x54W
- A16 – S4 RDU 10x54W
- S4 MAZ 4x54W
- S4 MAZ 3x54W
- S4 MAZ 6x54W
- S4 MAZ 2x54W
- PLED 120st AW1BATI
- EW1 – M1 LED 1BATI
- EW2 – M2 LED 1BATI
- centrala oddymiania KFX100
- ręczny przycisk oddymiania w pom. obudowie KFK104
- przłącznik naścienny przewietrzania KFK200
- napęd okna
- ręczny ostrzegacz RDP-4001M
- czujka wielodetektorowa DOT-4046 w G-40
- izotopowa czujka dymu DID-4046 w G-40
- przycisk PD-62
- gniazdo 2xRJ45
- gniazdo telefoniczne
- Unifon
- panel domofonu
- wentylator EDM100
- przepływowy podgrzewacz wody
- kamera CCTV
- pasywny czujnik podczerwieni (PIR)
- MAN – Manipulator do centrali alarmowej
- CA – Centrala alarmowa (SSWiN)
- Sygnalizator optyczno - akustyczny zewnętrzny

UWAGA:
WSZYSTKIE PRACE NALEŻY WYKONAĆ ZGODNIE ZE SZTUKĄ BUDOWLANĄ

NR RYS. E/3	TEMAT:	PROJEKT BUDOWLANY PRZEBUDOWY I ROZBUDOWY BUDYNKU NA POTRZEBY BIBLIOTEKI MIEJSKIEJ W SZCZUCZYNIE ORAZ PRZEDSZKOLA WRAZ Z INFRASTRUKTURĄ TOWARZYSZĄCĄ NA DZ. NR 870 I 871 PRZY UL. ŁOMŻYŃSKIEJ 11 W SZCZUCZYNIE	
DATA: 01 grudzień 2013r.	ADRES:	DZ. NR 870 I 871, SZCZUCZYN UL. ŁOMŻYŃSKA 11	
	INWESTOR:	BIBLIOTEKA MIEJSKA UL. SENATORSKA 12, 19-230 SZCZUCZYN	
SKALA: 1:50	NAZWA RYSUNKU:	INSTALACJA ELEKTRYCZNA – RZUT PIĘTRA	
PROJEKTOWAŁ:	mgr inż. Michał Olmochowski	NR UPRAWNIEŃ: POL/0083/POOE/13	
SPRAWDZIŁ:	mgr inż. Tomasz Tomczuk	NR UPRAWNIEŃ: POL/0081/POOE/13	